

前期

2019 年度 西宮市大学共通単位講座 市民聴講生募集

開 講 科 目

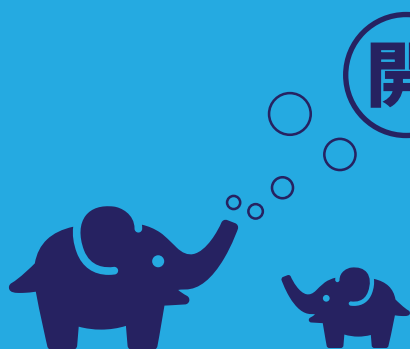

- 文化史
- 幕末新選組と坂本龍馬
- 2010年代のビジュアル文化研究
- 各国の文化と社会 I
- エアラインの実務を学ぶ
- 敦煌の歴史と社会
- 現代のダンス × ソマティクス

主催：西宮市大学交流協議会

● 開催場所  西宮市大学交流センター ●

2019年度 前期「共通単位講座」市民聴講生募集要項

(制度)

西宮市に所在する大学・短期大学は、相互の協力・交流を通じて教育課程の充実を図るとともに、学生の幅広い視野の育成と学習意欲の向上を目指して、2001年度から「共通単位講座」を開講しています。この講座を社会人にも開放し、西宮市民の方々の知的好奇心に応えるため、2010年度から「市民聴講制度」を取り入れ、聴講生を募集しています。(単位の修得はできません。)

1. 聴講資格

高等学校卒業またはこれと同等以上の学力がある西宮市民および市内在勤の方。

2. 聴講科目

- 共通単位講座のうち、「市民聴講制度」の対象としている科目。対象科目は右記の「開講科目一覧」でご確認ください。
- 科目概要などは「単位互換履修生募集 GUIDE」または西宮市大学交流センターweb サイトでご確認ください。

3. 出願手続き(提出書類)

- ① 所定の「聴講生願書」(写真は必ず裏面に氏名を記入した上で、所定の位置へ貼付をしてください。)
- ② 郵便はがき(62円)1通(聴講許可通知用)※ 住所・氏名をご記入ください。
- ③ 写真1枚(「聴講生願書」に貼付した写真とは別にもう1枚をご用意ください)。
※ 縦4cm×横3cmにカットし、必ず写真の裏面に氏名をご記入ください。

4. 提出先

西宮市大学交流センター(直接窓口に、または郵送※) ※ 郵送の場合は、出願期間内必着。

5. 出願期間(前期)

3月19日(火)～3月26日(火)の平日(月曜日は除く)10:00～18:15(厳守)

6. 選考・聴講許可

- 各科目における聴講される方の受入は原則5名(5名を超える場合は抽選とします。)ただし、科目によっては、5名を超える受入が可能な場合があります。
- 書類選考・抽選により聴講を許可された方には「聴講許可通知」を送付します。(出願期間終了後に発送予定)不許可の方にも、その旨お知らせいたします。

7. 聴講料

- 聴講料は、1科目 5,000円とします。(15回)
- 聴講を許可された方は、初回の講義迄に西宮市大学交流センター窓口で聴講料を納入してください。その際、「聴講許可通知」と、ご本人と確認できる書類(免許証、健康保険証等)をご呈示ください。
- 聴講料の納入がない場合は、聴講許可を取消します。

8. 誓約書

- 聴講に際しては「誓約書」をご提出ください。聴講料納入の際、署名・捺印していただきます。(印鑑持参)

9. その他

- 学生の出願が非常に少ない科目は、初回の講義が実施された後に不開講となる場合があります。聴講出願科目が不開講となった場合は連絡いたします。(納入済みの聴講料は、お返しします。)
- 休講通知等、講義に関するお知らせは西宮市大学交流センターの専用掲示板(センターロビー内)、西宮市大学交流センターweb サイトをご確認ください。
- 次のような場合、聴講許可を取消し、以後の聴講をお断りします。
 - ・ 聴講資格等を偽って出願したとき
 - ・ 良好な講義環境の維持に影響のある行為をした場合
- 希望者には「修了証」を発行します。(原則として2/3以上の出席が必要)
- この要項に定めのない事項は、西宮市大学交流協議会 事務局が対応します。
- 出願者から提供された個人情報は、「市民聴講」に関する手続き・連絡業務のみに使用します。

■ 2019年度 前期 開講科目一覧

前期 4月9日(火)～7月31日(水) (予備日を含む)

※ 祝休日開講日: 4月30日(火)・5月1日(水)・5月2日(木)・5月3日(金)

曜日・時間	科目名	担当教員
火曜日(1時限) 10:50～12:20	文化史	関西学院大学 藤田 友尚 教授
火曜日(3時限) 15:30～17:00	幕末新選組と坂本龍馬	武庫川女子大学 管 宗次 教授
水曜日(1時限) 10:50～12:20	2010年代のビジュアル文化研究	大手前大学 谷村 要 准教授
木曜日(4時限) 17:50～19:20	各国の文化と社会 I	甲南大学 胡 金定 教授 他
金曜日(1時限) 10:50～12:20	エアラインの実務を学ぶ(オリジナル科目)	関西学院大学 野村 宗訓 教授 他
金曜日(4時限) 17:50～19:20	敦煌の歴史と社会	大手前大学 山口 正晃 准教授

前期(土曜日)集中講義① 5月11日(土)～6月29日(土)

※ 1日2講時(2・3時限)、5月11日(2時限のみ)

時間帯	科目名	担当教員
13:30～15:00 15:10～16:40	現代のダンス × ソマティクス(オリジナル科目)	武庫川女子大学 村越 直子 准教授 他

■ 講座スケジュール ※ 日程は休講などで変更する場合があります。

火曜日～金曜日

	1	2	3	4	5	6	7	8	9	10	11	12	13	14	15
火	4/9	4/16	4/23	4/30	5/7	5/14	5/21	5/28	6/4	6/11	6/18	6/25	7/2	7/9	7/16
水	4/10	4/17	4/24	5/1	5/8	5/15	5/22	5/29	6/5	6/12	6/19	6/26	7/3	7/10	7/17
木	4/11	4/18	4/25	5/2	5/9	5/16	5/23	5/30	6/6	6/13	6/20	6/27	7/4	7/11	7/18
金	4/12	4/19	4/26	5/3	5/10	5/17	5/24	5/31	6/7	6/14	6/21	6/28	7/5	7/12	7/19

土曜日(集中講義①)

土	1	2・3	4・5	6・7	8・9	10・11	12・13	14・15
	5/11	5/18	5/25	6/1	6/8	6/15	6/22	6/29

予告 (後期9月24日開講)

- 室町・戦国時代の社会と文化(火曜日3時限)
- キャリアと組織の心理学(水曜日1時限)
- 国際協力の役目とその仕組み(木曜日4時限)
- ビジネス活動とキャリアデザイン: 仕事の実態と働き方を考える(金曜日1時限)
- 経済学の歴史: A.スミスから現代まで(金曜日2時限)
- 色と暮らしのデザイン ～色彩心理学の世界～(金曜日3時限)
- 医学を支えるサイエンス(火曜日4時限)
- 教養のための生命科学(水曜日4時限)
- 各国の文化と社会Ⅱ(木曜日4時限)

《出願期間》
9月3日(火)～10日(火)

前期

2019年度 聴講生願書

【注】 下記の注意事項を読んで記入してください。

(出願日

年

月

日)

ふりがな		写真貼付 縦 4cm×横 3cm 3ヶ月以内に 撮影したもの 裏面に氏名を記入
氏名		
19 年 月 日生 (満 歳)	性別 男 女	
現住所 〒 -		
TEL	携帯	
e-mail		
緊急連絡先 氏名	TEL	

出 願 理 由	

聴講希望科目		* 曜日・時限を記入してください。
科目名		(曜日 時限)
科目名		(曜日 時限)
科目名		(曜日 時限)
科目名		(曜日 時限)
科目名		(曜日 時限)

勤務先(市外在住者のみ)

【注意事項】

- * 写真貼付の際には、必ず裏面に氏名を記入した上で、所定の位置へ貼付をしてください。
- * 学生の出願が非常に少ない科目は、初回の講義が実施された後に閉講となる場合があります。聴講出願科目が閉講となった場合は連絡いたします。(納入済みの聴講料は、お返します。)
- * 次のような場合、聴講許可を取消し、以後の聴講をお断りします。
①聴講資格等を偽って出願したとき ②良好な講義環境の維持に影響のある行為をした場合
- * 出願者から提供された個人情報は、「市民聴講」に関する手続き・連絡業務のみに使用します。
- * 提出された聴講生願書は返却いたしません。(添付された写真を含む)
- * 聴講を希望された科目は、必ず控えておいてください。

出願期間

前期 3月19日(火)～3月26日(火)

平日(月曜日は除く)10:00～18:15(厳守) ※ 郵送の場合は、出願期間内必着。



開催場所・お問合せ先

〒663-8035 西宮市北口町1番2号 (ACTA 西宮東館 6階)
TEL.0798 - 69 - 3155

検索 西宮市大学交流センター 共通単位講座

【受付時間：火曜日～金曜日 10：00～18：15】

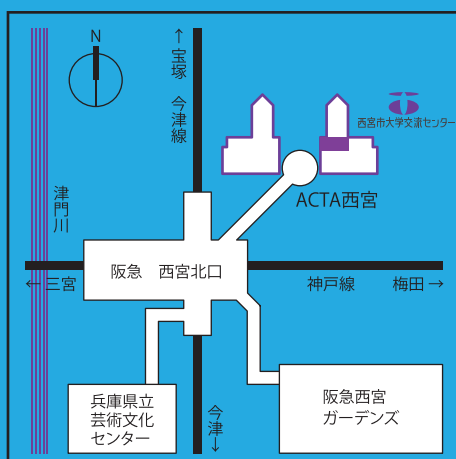

● 「西宮市大学共通単位講座」加盟大学 ●

大手前大学 関西学院大学 聖和短期大学 甲子園短期大学 甲南大学
神戸女学院大学 兵庫医科大学 武庫川女子大学 武庫川女子大学短期大学部